

CORTE AA
ESC. 1:100

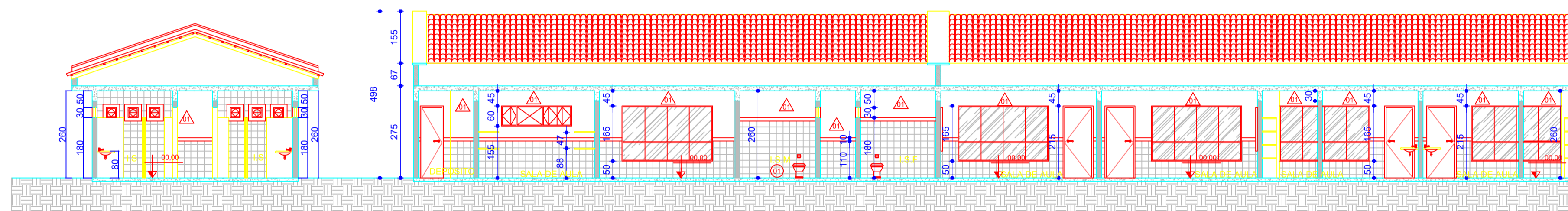

CORTE BB
ESC. 1:100

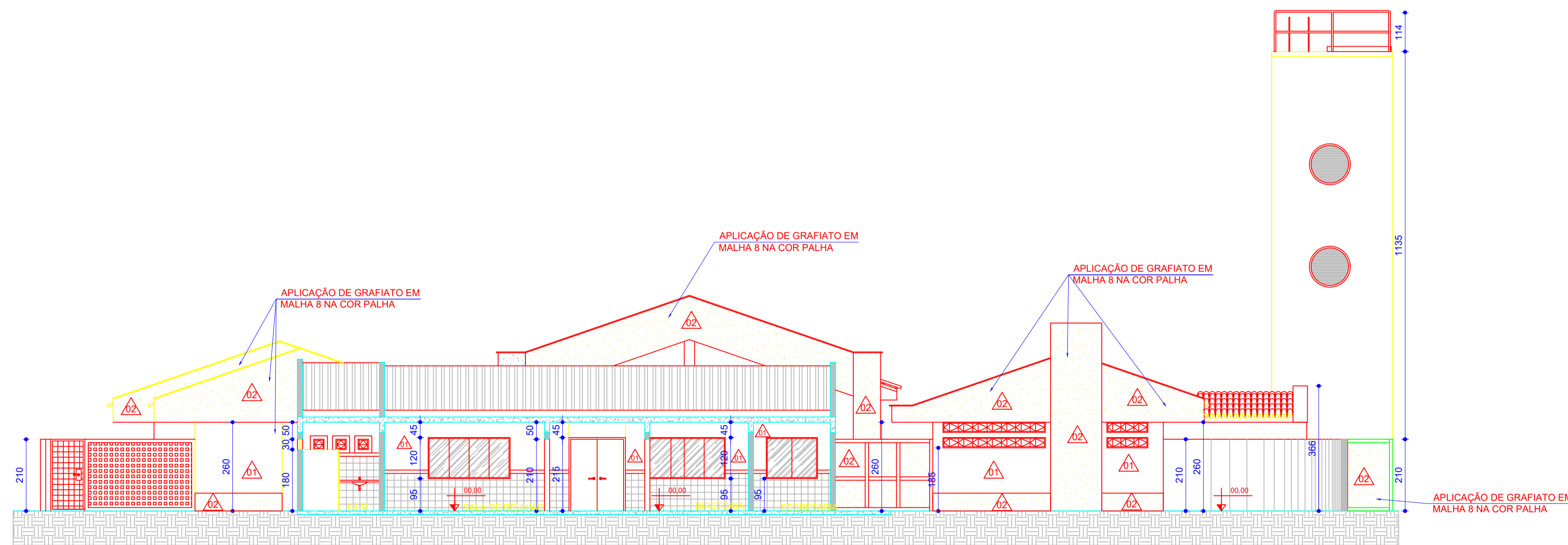

CORTE CC
ESC. 1:100

QUADRO DE ESPECIFICAÇÃO	
▲	PINTURA EM GRAFIATO NA COR PALHA
▲	PINTURA NA COR BRANCO

PROFISSIONAL	IARA CRISTINA DE DEUS COSTA Engenheira Civil - CREA MG 244833/D			Rua Zoroastro da Silva Nery, nº 206 Oswaldo Alves de Araújo Campos Altos - MG Tel: (37) 991124266	
	REQUERENTE	PREFEITURA MUNICIPAL DE CAMPOS ALTOS		CPF/CNPJ	18.298.190/0001-30
REQUERENTE	ENDEREÇO	RUA CORNÉLIA ALVES BICALHO, 401 - CENTRO CEP 38970 000 - CAMPOS ALTOS		TELEFONE	(37) 3426 9100
	TÍTULO DO IMÓVEL E OBRA(S)			TÍTULO DA OBRA(S)	
IMÓVEL	ENDEREÇO	RUA TRÊS MARIAS, Nº 66 CAMPOS ALTOS - MG CEP 38970 000		ÁREA (m²)	1.575,21
	TÍTULO DO IMÓVEL E OBRA(S)			TÍTULO DA OBRA(S)	
PROJETO	TÍTULO/TIPO	REFEROMA - C.M.E.I. OLAVO LIODÔNIO DA SILVA		ALVENARIA (0)	
	CONTEÚDO:	CORTES AA, BB, CC.		MADEIRA (1)	
PROJETO	ÁREA CONST. EXIST. (m²)	ÁREA A DEMOLIR (m²)	ÁREA A CONSTRUIR (m²)	ÁREA TOTAL (m²)	1.575,21
	TAXA DE OCUPAÇÃO (%)	COEF. APROVEITAMENTO	TAXA PERMEABILIDADE (%)	TAXA COB. VEGETAL (%)	
RESPONSÁVEL TÉCNICO	IARA CRISTINA DE DEUS COSTA		CREAMG - Nº	MG 244833/D	
	ENDEREÇO DO RT	RUA ZOROASTRO DA SILVA NERY, 206 - OSVALDO ARAÚJO - CAMPOS ALTOS / MG		ART. Nº	MG2023304619
EXECUÇÃO	RESPONSÁVEL TÉCNICO			CREA/UF	
	ENDEREÇO DO RT			TELEFONE	
PREFEITURA MUNICIPAL DE CAMPOS ALTOS	PROCESSO Nº	ALVARÁ Nº	DATA DA APROVAÇÃO		